

## ARRÊTÉ DU MAIRE

N° 25 T081

**Objet : Pose de réseau basse tension souterrains et pose de coffrets pour branchement du 19 Cours Mirabeau**

**Lieu de la demande : 1 bis rue Saint-Exupéry au carrefour avec le cours Mirabeau**

**Du 03/03/2025 au 31/03/2025**

Le Maire,

Vu le code général des collectivités territoriales articles L2213-1 et suivants.

Vu le code général de la propriété des personnes publiques, notamment les articles L2121-1, L2122-1, L2122-4 et L2125-1.

Vu le code de l'environnement et notamment les chapitres IV du titre V du livre V.

Vu le code de la route, notamment les articles R411-1 et suivants, R411-17 à R411-28 et R110-1 et suivants.

Vu le code pénal notamment l'article R610-5.

Vu le règlement de voirie de la Communauté Urbaine Marseille Provence Métropole.

Vu la délibération n°22121633 du 16 décembre 2022 qui tarifie l'occupation du domaine public sur le territoire communal,

CONSIDERANT la demande du pétitionnaire : **INNOVTEC – Route Blanche - Quartier Saint Pierre - 13120 Gardanne**, pour le compte d'ENEDIS, qu'en raison des travaux susmentionnés, et qu'afin d'éviter tout risque d'accident, il est nécessaire de réglementer la circulation et le stationnement.

### ARRÊTE :

**Article 1 :** Le pétitionnaire est autorisé à entreprendre les travaux visés en objet et devra mettre en place et respecter les prescriptions en annexe.

**Article 2 :** Le pétitionnaire sera rendu responsable de tous dommages ou accidents résultant de ses travaux ou installation ou de l'insuffisance de la signalisation.

**Article 3 :** L'autorité de police municipale pourra ordonner la mise en fourrière des véhicules en infraction aux dispositions du présent arrêté, conformément à la matérialisation de la signalisation mise en place.

Fait à Marignane, le 05 MARS 2025



Le Maire,  
Eric Le Dissès

*Cet acte peut faire l'objet d'un recours gracieux auprès de la Mairie ou d'un recours contentieux auprès du tribunal administratif de Marseille par courrier ou par saisine dématérialisée, via l'application « Télérecours citoyen » accessible depuis le site internet [www.telerecours.fr](http://www.telerecours.fr), dans un délai de 2 mois à compter de sa publication et de sa réception en sous-préfecture.*



# ANNEXE A L'ARRETE DE CIRCULATION

En date du 05 MARS 2025

## LOCALISATION DE LA DEMANDE

du 1 bis rue Saint-Exupéry au carrefour avec le cours  
Mirabeau

13700 Marignane

## PROPRIETAIRE DE LA VOIE

METROPOLE

DEPARTEMENTALE

COMMUNALE

PRIVEE

## LE PETITIONNAIRE

INNOVTEC

## Adresse

Route Blanche - Quartier Saint Pierre - 13120 GARDANNE

## Tél./FAX

04.42.94.46.06

Mail arretes.innovtec@gmail.com

## POUR LE COMPTE DE

D'ENEDIS

## DATES ET DUREE DES TRAVAUX

Du 03/03/2025 au 31/03/2025

## NATURE ET DESCRIPTION DE LA DEMANDE

Pose de réseaux souterrains et coffrets pour branchement  
du 19 Cours Mirabeau

### Ouverture de tranchées conformément au Règlement de voirie CUMPM

Oui  Non

HORAIRES DE CHANTIER : 08h00 - 16h00

LONGUEUR TRANCHE 12 M

STATIONNEMENT INTERDIT + PANNEAUX

VOIRIE DE MOINS DE 3 ANS

ALTERNAT MANUEL SI BESOIN + FEUX TRICOLORES

30 KM/H

PROTECTION DES PIETONS

DANGER

PASSAGE PIETONS

VOIE FERMEE A LA CIRCULATION

PASSAGE VL ET PL

TRAVAUX 1/2 CHAUSSEE

INSTALLATION CLOTURE DE CHANTIER  
(PLAN CI-JOINT)

CONES DE SIGNALISATION

INSTALLATION ECHAFFAUDAGE

BALISAGE DU CHANTIER

INSTALLATION NACELLE

DAET : D24\_05528DAET1

AVIS/OBSERVATION Direction de l'Aménagement Urbain

Avis/ OBSERVATION Direction PNRQAD

FAVORABLE



Liberté • Égalité • Fraternité  
RÉPUBLIQUE FRANÇAISE

Ministère chargé  
des transports

## Demande d'arrêté de police de circulation

Code de la route L411-1 à L411-7  
Code général des collectivités territoriales L2213-1 à L2213-6.1

**Gestionnaires des réseaux routiers**

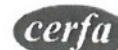

N° 14024\*01

**Le demandeur** Particulier  Service public  Maître d'oeuvre ou conducteur d'opération  Entreprise

Dénomination : INNOVTEC

Adresse : Quartier saint pierre biver Route Blanche RN 8

Code postal : 13120 Localité : GARDANNE Pays : France

Nom contact : HIGON Prénom contact : ADELINE

Téléphone : 442944606 Indicatif pays : +33

Fax : 442944605 Indicatif pays : +33

Courriel : arretes-innovtec@gmail.com

Si le bénéficiaire est différent du demandeur

Dénomination : \_\_\_\_\_

Adresse : \_\_\_\_\_

Code postal : \_\_\_\_\_ Localité : \_\_\_\_\_ Pays : \_\_\_\_\_

Nom contact : \_\_\_\_\_ Prénom contact : \_\_\_\_\_

Téléphone : \_\_\_\_\_ Indicatif pays : \_\_\_\_\_

Fax : \_\_\_\_\_ Indicatif pays : \_\_\_\_\_

Courriel : \_\_\_\_\_

### Localisation du site concerné par la demande

Voie concernée : Autoroute n° \_\_\_\_\_ Route nationale n° \_\_\_\_\_ Route départementale n° \_\_\_\_\_ Voie communale n° \_\_\_\_\_

Hors agglomération  En agglomération

Point de Repère (PR) routier d'origine d'application : \_\_\_\_\_ Point de Repère (PR) routier de fin d'application : \_\_\_\_\_

Adresse Numéro : 19 Nom de la voie : COURS MIRABEAU

Code postal : 13700 Localité : MARIGNANE

### Nature et date des travaux

Permission de voirie antérieure : Oui  Non  Si oui indiquer la référence : \_\_\_\_\_

Description des travaux : POSE RÉSEAUX BT SOUTERRAINS + COFFRETS

Date prévue de début des travaux : 03/03/2025 Durée des travaux (en jours calendaires) : 29

### Réglementation souhaitée

Durée de la réglementation (en jours calendaires) 29 Date de début de réglementation 03/03/25

Restriction sur section courante  Restriction sur bretelles

Sens de circulation concerné : Deux sens de circulation  Sens des Points de Repères (PR) croissants

Sens des Points de Repères (PR) décroissants  Fermeture à la circulation

Basculement de circulation sur chaussée opposée

Circulation alternée : Par feux tricolores  Manuellement

Restriction de chaussée : \_\_\_\_\_

Neutralisation de la bande d'arrêt d'urgence (BAU)  Empiètement sur chaussée  Largeur de voie maintenue 3.0

Suppression de voie  Nombre de voie(s) supprimée(s) 1

(DAC P1 V5 v1.02)

Interdiction de :

**Circuler**

véhicules légers

poids lourds

**Stationner**

véhicules légers

poids lourds

**Dépasser**

véhicules légers

poids lourds

Vitesse limitée à : 30 km/h

Itinéraire de déviation (à préciser par sens) :

Autres prescriptions :

**La pose, le maintien ou le retrait de la signalisation spécifique au chantier sont effectués par :**

Le demandeur  Une entreprise

Dénomination : INNOVTEC

Adresse : Quartier saint pierre biver Route Blanche RN 8

Code postal : 13120 Localité : GARDANNE Pays : France

Nom contact : HIGON Prénom contact : ADELINE

Téléphone : 442944606 Indicatif pays : +33

Fax : 442944605 Indicatif pays : +33

Courriel : arretes.innovtec@gmail.com

**Pièces jointes à la demande**

Afin de faciliter la compréhension et l'instruction du dossier, la demande d'arrêté est accompagnée d'un dossier comprenant :

Une notice détaillée avec notamment l'évaluation de la gêne occasionnée aux usagers

Plan de situation 1/10 ou 1/20 000<sup>ème</sup>  Plan des travaux 1/200 ou 1/500<sup>ème</sup>  Schéma de signalisation

Itinéraire de déviation 1/2 000 ou 1/5 000<sup>ème</sup>

J'atteste de l'exactitude des informations fournies

Numéro d'affaire : DC25/063072

Fait à : GARDANNE

Le : 25/02/23

Nom : CHRETIEN Prénom : Priscillia

Qualité : Assistante Conducteur travaux

(DAC\_P2\_V5\_v1.02)

# Plan détaillé

Numéro de consultation de la déclaration liée : 2024121600760P

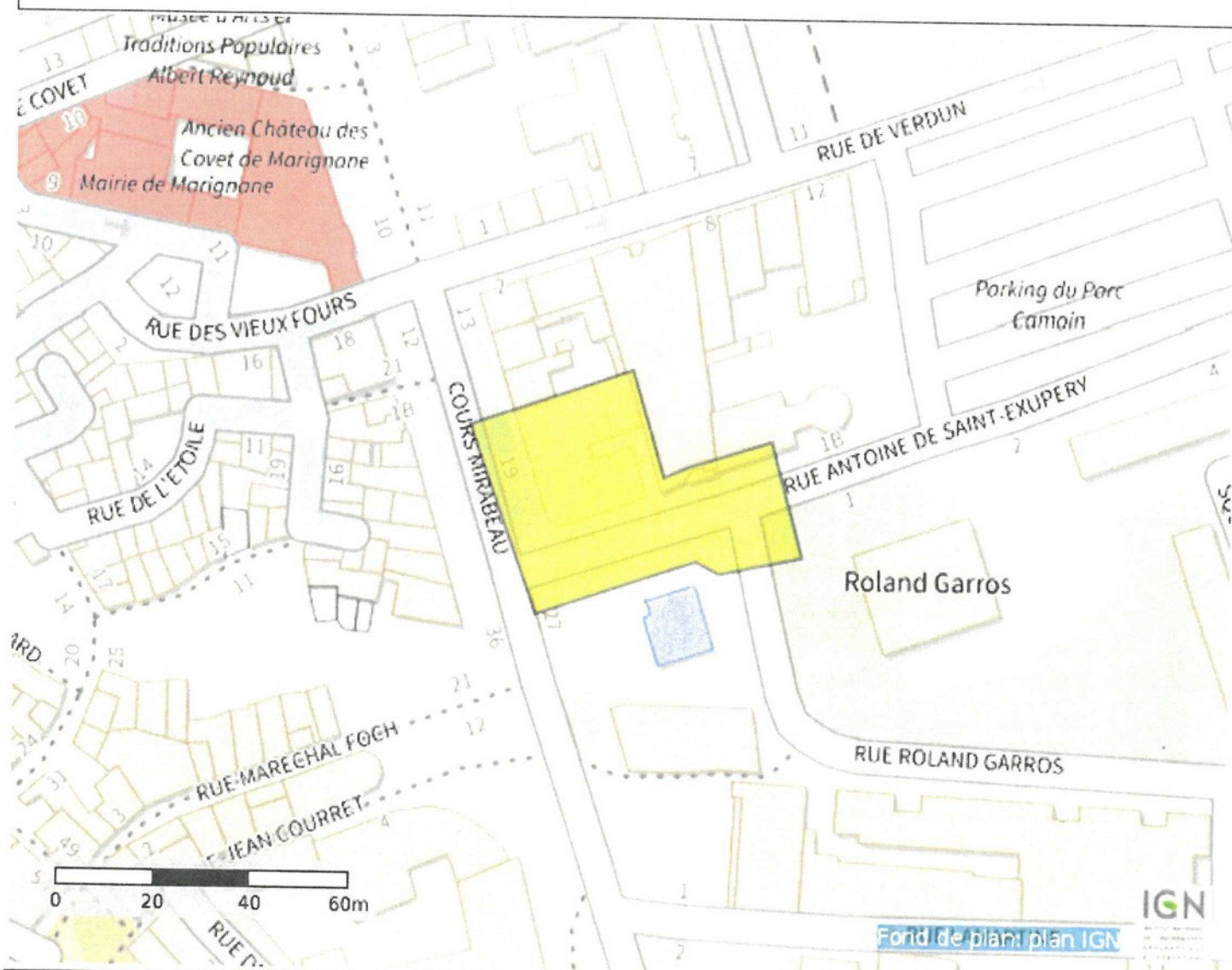

Coordonnées (Lambert 93) du centre de la commune saisie :

879562.6236743454

6260023.997302802

Coordonnées (GPS) des sommets des polygones :

5,21677899357382	43,41665984010558
5,21671596166197	43,41664035721055
5,21663549539153	43,41683031516956
5,21622377630774	43,41673095261916
5,21639409658019	43,41639584634513
5,21679776903693	43,41649131285627
5,21685811873976	43,41646988161173
5,21707001325194	43,41650105432853
5,21699088808600	43,41670659902803
5,21677899357382	43,41665984010558