

N° 25T085

ARRÊTÉ DU MAIRE

Objet : Stationnement camion nacelle pour nettoyage toiture et mise en place dispositif pigeons

Lieu de la demande : 26/28 Cours Mirabeau

Le 10 Mars 2025

Le Maire,

Vu le code général des collectivités territoriales articles L2213-1 et suivants.

Vu le code général de la propriété des personnes publiques, notamment les articles L2121-1, L2122-1, L2122-4 et L2125-1.

Vu le code de l'environnement et notamment les chapitres IV du titre V du livre V.

Vu le code de la route, notamment les articles R411-1 et suivants, R411-17 à R411-28 et R110-1 et suivants.

Vu le code pénal notamment l'article R610-5.

Vu le règlement de voirie de la Communauté Urbaine Marseille Provence Métropole.

Vu la délibération n°22121633 du 16 décembre 2022 qui tarifie l'occupation du domaine public sur le territoire communal,

CONSIDERANT la demande du pétitionnaire : **PROVENCE NUISIBLES – Z.A. la Verdière – 29 rue André Marie Ampère – 13880 VELAUX**, pour le compte de **SELECTOURS CHAFFARD VOYAGES**, qu'en raison des travaux susmentionnés, et qu'afin d'éviter tout risque d'accident, il est nécessaire de réglementer la circulation et le stationnement.

ARRÊTE :

Article 1 : Le pétitionnaire est autorisé à entreprendre les travaux visés en objet et devra mettre en place et respecter les prescriptions en annexe.

Article 2 : Le pétitionnaire sera rendu responsable de tous dommages ou accidents résultant de ses travaux ou installation ou de l'insuffisance de la signalisation.

Article 3 : L'autorité de police municipale pourra ordonner la mise en fourrière des véhicules en infraction aux dispositions du présent arrêté, conformément à la matérialisation de la signalisation mise en place.

Fait à Marignane, le **05 MARS 2025**

Cet acte peut faire l'objet d'un recours gracieux auprès de la Mairie ou d'un recours contentieux auprès du tribunal administratif de Marseille par courrier ou par saisine dématérialisée, via l'application « Télérecours citoyen » accessible depuis le site internet www.telerecours.fr, dans un délai de 2 mois à compter de sa publication et de sa réception en sous-préfecture.



Le Maire,
Eric Le Dissès



ANNEXE A L'ARRETE DE CIRCULATION

En date du 05-03-2025

LOCALISATION DE LA DEMANDE

26/28 Cours Mirabeau
13700 Marignane

PROPRIETAIRE DE LA VOIE

METROPOLE

DEPARTEMENTALE

COMMUNALE

PRIVEE :

LE PETITIONNAIRE

PROVENCE NUISIBLES

Adresse

Z.A. la Verdière 1 - 29 rue André Marie AMPERE - 13880
VELAUX

Tél./FAX

04 42 07 10 76

Mail contact@provence-nuisibles.fr

POUR LE COMPTE DE

SELECTOURS CHAFFARD VOYAGES

DATES ET DUREE DES TRAVAUX

Le 10 Mars 2025

NATURE ET DESCRIPTION DE LA DEMANDE

Stationnement camion nacelle pour nettoyage toiture et
mise en place dispositif pigeons

Ouverture de tranchées conformément au Règlement de voirie CUMPM

Oui Non

HORAIRES DE CHANTIER : 08h00/17h00

LONGUEUR TRANCHE 50 M

STATIONNEMENT INTERDIT + PANNEAUX

VOIRIE DE MOINS DE 3 ANS

ALTERNAT MANUEL SI BESOIN

20 KM/H

PROTECTION DES PIETONS

DANGER

PASSAGE PIETONS

CHAUSSEE RETRECIE

PASSAGE VL

TRAVAUX 1/2 CHAUSSEE

INSTALLATION BARRIERES DE CHANTIER

CONES DE SIGNALISATION

INSTALLATION ECHAFFAUDAGE
(Plan ci-joint de l'entreprise)

BALISAGE DU CHANTIER

INSTALLATION CAMION NACELLE ELEVATRICE
(Plan ci-joint de l'entreprise)

DAET

AVIS/OBSERVATION Direction de l'Aménagement Urbain
Non soumis à accord

A+A1:G49vis/ OBSERVATION Direction PNRQAD
AVIS FAVORABLE

Demande de permission ou d'autorisation de voirie, de permis de stationnement, ou d'autorisation d'entreprendre des travaux

Code de la voirie routière L113-2 ; L115-1 à L116-8 ; L123-8 ; L131-1 à L131-7 ; L141-10 et L141-11

Code général des collectivités territoriales L2213-6 ; L2215-4 et L2215-5

Gestionnaires des réseaux routiers

Le demandeur Particulier service public maître d'oeuvre ou conducteur d'opération entreprise

Nom : SANNA Prénom : Gilles
 Dénomination : Provence nuisibles Représenté par : SANNA GILLES
 Adresse Numéro : 29 Extension : Rue Nom de la voie : ANDRÉ MARC
AMPEÈRE - 2.A la Vadière 1
 Code postal 13880 Localité : Velaine Pays : France
 Téléphone 04 42 07 10 76 Indiquez l'indicatif pour le pays étranger :
 Courriel : contact @ provence-nuisibles.fr

Si le bénéficiaire est différent du demandeur

Nom : SELECTIONS Chaffard Voyages Prénom :
 Adresse Numéro : 26/28 Extension : Nom de la voie : Cours Rubateau
 Code postal 13700 Localité : Manignane Pays :
 Téléphone Indiquez l'indicatif pour le pays étranger :
 Courriel : @

Localisation du site concerné par la demande

Voie concernée : Autoroute n° Route nationale n° Route départementale n° Voie communale n°
 Hors agglomération En agglomération
 Point de Repère (PR) routier d'origine d'application : + Point de Repère (PR) routier de fin d'application : +
 Adresse Numéro : 26/28 Extension : Cours Nom de la voie : RUBATEAU
 Code postal 13700 Localité : MANIGNANE
 Document d'urbanisme antérieur (déclaration de travaux ou permis de construire) :
 Référence cadastrale : Section(s) : Parcelle(s) : Lieu-dit :

Nature et date des travaux

Pose de compteur / branchement aux réseaux ⁽¹⁾

	Pose de clôtures	Pose de portail (portillon)	Plantations
À l'alignement	oui <input type="checkbox"/> non <input type="checkbox"/>	oui <input type="checkbox"/> non <input type="checkbox"/>	oui <input type="checkbox"/> non <input type="checkbox"/>
En retrait de l'alignement	<u> </u> mètres	<u> </u> mètres	<u> </u> mètres

Dépôt ou Stationnement ⁽²⁾ Saillie ou Surplomb ⁽²⁾ Aménagement d'accès ⁽²⁾ Ouvrages divers ⁽¹⁾

Station service Renouvellement Création

Autres

Date prévue de début d'application 10 03 2025 Durée d'application (en jours calendaires) : 1

Nota : Pour connaître la délimitation du domaine public routier au droit d'une propriété riveraine, il faut déposer, auprès du gestionnaire de la route concernée et selon les modalités qu'il aura fixées, en complément, une demande d'alignement individuel.

⁽¹⁾ Compléter le cadre ouvrages divers ⁽²⁾ compléter le cadre correspondant

Dépôt ou stationnement (2)

Demande initiale Prolongation référence du permis de stationnement : _____
Nature du dépôt ou stationnement { Matériaux Benne Grue Etalage
Echafaudage Mobilier urbain Terrasses de café Vente le long de la voie ou sur aire de service
Autres (à préciser) : nacelle élévatrice

Saillie ou surplomb (2)

Largeur : de la voie _____ mètres de la saillie _____ mètres
des trottoirs _____ mètres Hauteur sous saillie _____ mètres

Aménagement d'accès (2)

Avec franchissement de fossé : Diamètre du tuyau _____ millimètre Longueur _____ mètres
Distance par rapport à l'axe de la chaussée _____ mètres Nature du tuyau : _____
Sans franchissement de fossé Largeur de l'aménagement _____ mètres

Ouvrages divers (1)

Travaux sur ouvrages existants Installation nouvelle
Réseaux aériens ou souterrains ou branchement :
Eau potable Eaux pluviales GDF Opérateurs réseaux
Eaux usées EDF Autres (à préciser) : Nettoyage toiture + pose dispositif pigeons
Sous voirie Sous accotement ou trottoirs
Tranchée longitudinale _____ mètres _____ mètres
Tranchée transversale _____ mètres _____ mètres
Fonçage _____ mètres _____ mètres
Aménagement de surface ou équipements :
Stationnement Arrêt bus Passage supérieur ou inférieur Équipements de la route
Autres (à préciser) : _____

Pièces jointes à la demande

Afin de permettre et de faciliter la compréhension et l'instruction du dossier, la demande d'autorisation est accompagnée des pièces suivantes détaillées par nature de travaux.

- 1 - Pour toute demande
Plan de situation 1/10 000 ou 1/20 000^{ème} Plan de localisation précis 1/1 000 ou 1/ 2 000^{ème} (3) Photos
- 2 - Pièces complémentaires par nature de demande
2a - Clôtures/portails/Plantations/Dépôt ou stationnement/surplomb
Coupes longitudinales et transversales indiquant l'emprise occupée du domaine public 11000 1/50^{ème}
- 2b - Aménagement d'accès/ouvrages divers portant atteinte au patrimoine
Plan des ouvrages projetés 1/200 ou 1/500^{ème} Cahiers des coupes techniques de tranchées 1/50^{ème}
Plan de détails de franchissement des points singuliers 1/50^{ème}
- 2c - Station service : Plan d'implantation des pistes avec signalisation de police 1/200 ou 1/500^{ème}

J'atteste de l'exactitude des informations fournies
Fait à : ... Le : 21 02 2025
Nom : SANNA Prénom : Gilles Qualité : GRONT

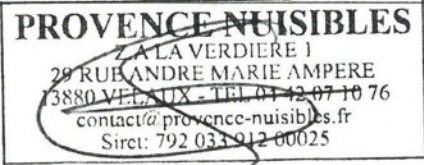

(3) Extrait cadastral ou équivalent

SG

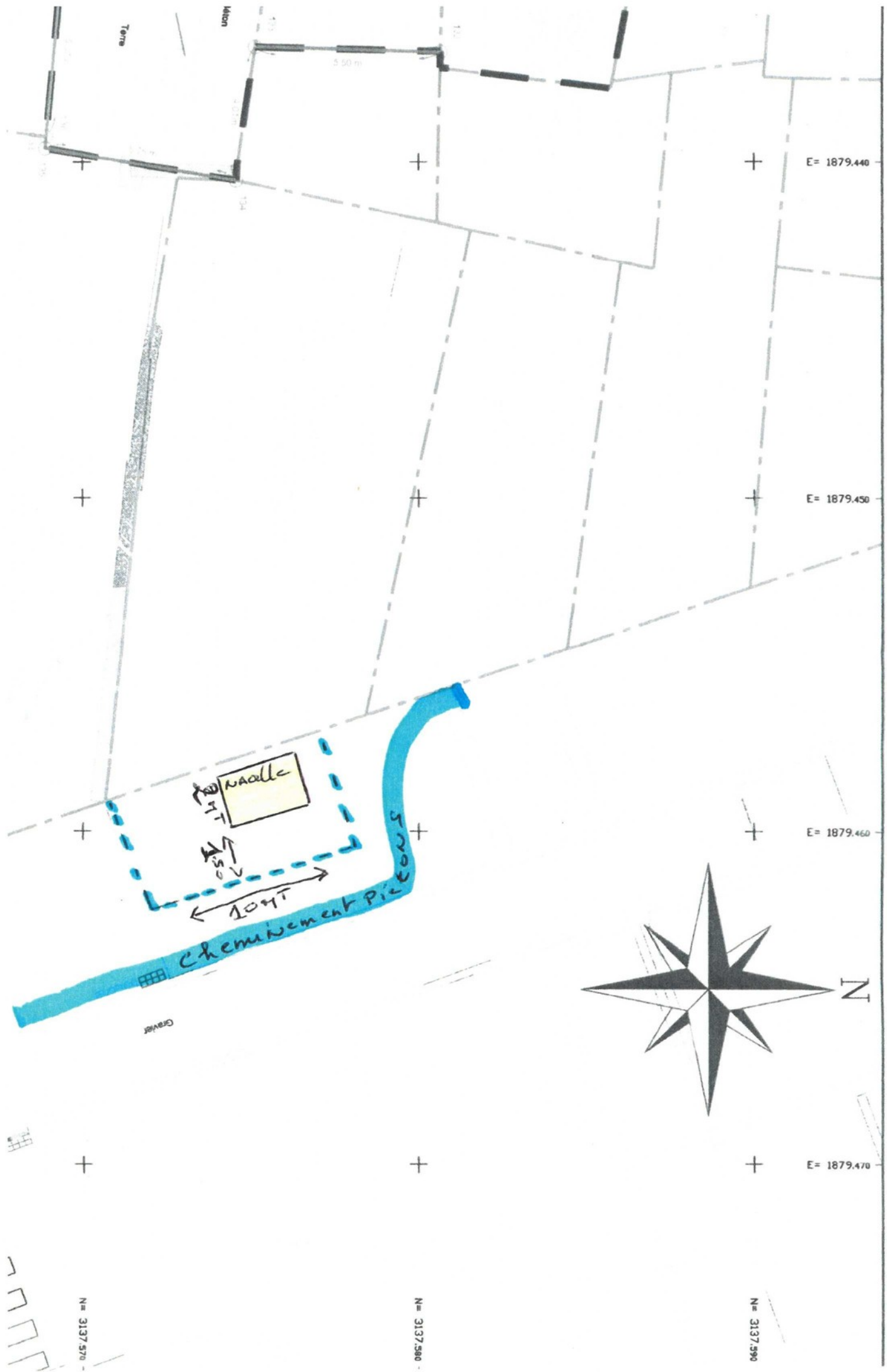

échelle 1/1000

